

ACUMULADO MENSAL DE PRECIPITAÇÃO ABRIL/2017

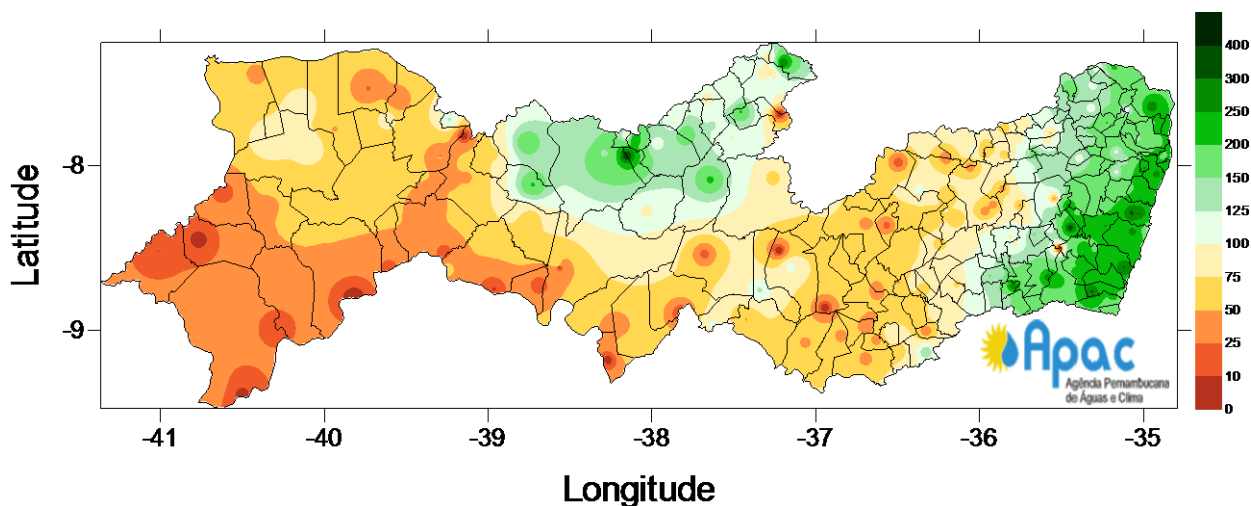

Maior índice de chuva acumulada: 343,0 mm (Calumbi)

Região Metropolitana do Recife – Período chuvoso: março a julho

Maior índice de chuva acumulada da mesorregião: 322,3 (Cabo (Barragem de Gurjaú))

| Município/Posto | Chuva acumulada do mês de abril (mm) | Média climatológica de abril (mm) | Percentual do acumulado em relação à média |
|------------------------------------|--------------------------------------|-----------------------------------|--|
| Abreu e Lima | 213.1 | 311.40 | 68% |
| Araçoiaba (Granja Cristo Redentor) | 169.2 | 187.20 | 90% |
| Cabo | 241.2 | 230.70 | 105% |
| Cabo (Barragem de Gurjaú) | 322.3 | 230.70 | 140% |
| Cabo (Barragem de Suape) | 200.8 | 230.70 | 87% |
| Cabo (Pirapama) | 318.0 | 230.70 | 138% |
| Camaraçibe | 262.4 | 278.60 | 94% |
| Igarassu | 180.6 | 271.00 | 67% |
| Igarassu (Bar.Catucá) | 138.7 | 271.00 | 51% |
| Igarassu (Usina São José) | 190.7 | 271.00 | 70% |
| Ipojuca | 272.7 | 239.50 | 114% |
| Ipojuca (Suape) - PCD | 127.2 | 239.50 | 53% |
| Itamaracá | 247.8 | 281.00 | 88% |
| Itapissuma | 234.4 | 266.20 | 88% |
| Jaboatão (Cidade da Copa) - PCD | 216.8 | 280.30 | 77% |

| | | | |
|---|-------|--------|------|
| Jaboatão dos Guararapes (Bar.Duas Unas) | 225.7 | 280.30 | 81% |
| Moreno | 177.8 | 229.00 | 78% |
| Olinda | 213.3 | 320.40 | 67% |
| Olinda (Academia Santa Gertrudes) | 223.4 | 320.40 | 70% |
| Paulista | 185.1 | 303.40 | 61% |
| Recife (Alto da Brasileira) | 222.0 | 326.30 | 68% |
| Recife (Codecipe / Santo Amaro) | 216.7 | 207.00 | 105% |
| Recife (Várzea) | 291.7 | 326.30 | 89% |
| São Lourenço da Mata (Tapacurá) | 114.5 | 203.90 | 56% |

Zona da Mata – Período chuvoso: março a julho
Maior índice de chuva acumulada da mesorregião: 334,0 mm (Amaraji)

| Município/Posto | Chuva acumulada do mês de abril (mm) | Média climatológica de abril (mm) | Percentual do acumulado em relação à média |
|--|--------------------------------------|-----------------------------------|--|
| Água Preta | 212.1 | 115.80 | 183% |
| Aliança | 145.7 | 149.20 | 98% |
| Amaraji | 334.0 | 159.40 | 210% |
| Barreiros | 227.9 | 233.50 | 98% |
| Barreiros - PCD | 162.6 | 233.50 | 70% |
| Belém de Maria | 154.3 | 110.00 | 140% |
| Buenos Aires | 146.8 | 135.70 | 108% |
| Camutanga | 108.4 | 149.40 | 73% |
| Carpina (Est. Exp. de Cana-de-Açúcar) | 184.6 | 133.00 | 139% |
| Carpina - PCD | 184.6 | 133.00 | 139% |
| Catende | 173.0 | 129.10 | 134% |
| Chã de Alegria | 155.0 | 161.00 | 96% |
| Chã Grande | 263.7 | 118.00 | 223% |
| Condado | 183.0 | 181.00 | 101% |
| Escada | 207.3 | 195.00 | 106% |
| Ferreiros | 132.2 | 151.10 | 87% |
| Gameleira | 211.3 | 208.10 | 102% |
| Glória do Goitá | 168.9 | 129.20 | 131% |
| Goiana (Itapirema - IPA) | 292.7 | 211.50 | 138% |
| Goiana - PCD | 237.2 | 211.50 | 112% |
| Itambé (IPA) | 211.0 | 161.70 | 130% |
| Itaquitinga | 114.7 | 181.40 | 63% |
| Jaqueira | 289.5 | 106.50 | 272% |
| Joaquim Nabuco | 205.3 | 182.10 | 113% |
| Lagoa de Itaenga (Barragem de Carpina) | 151.8 | 109.20 | 139% |

| | | | |
|------------------------------|-------|--------|------|
| Lagoa do Carro | 132.1 | 121.70 | 109% |
| Macaparana | 189.9 | 143.00 | 133% |
| Maraial | 141.2 | 100.80 | 140% |
| Nazaré da Mata | 203.2 | 144.30 | 141% |
| Palmares | 287.3 | 159.40 | 180% |
| Paudalho | 116.3 | 203.80 | 57% |
| Paudalho (Barragem de Goitá) | 127.0 | 203.80 | 62% |
| Pombos | 167.0 | 96.00 | 174% |
| Primavera | 230.5 | 163.40 | 141% |
| Quipapá | 106.1 | 109.90 | 97% |
| Ribeirão | 193.2 | 178.50 | 108% |
| Ribeirão (Fazenda Capri) | 226.4 | 178.50 | 127% |
| Rio Formoso (Usina Cucaú) | 246.3 | 273.50 | 90% |
| São Benedito do Sul | 154.3 | 102.10 | 151% |
| São José da Coroa Grande | 152.5 | 230.90 | 66% |
| Sirinhaém | 302.4 | 261.30 | 116% |
| Tamandaré | 305.2 | 153.90 | 198% |
| Timbaúba | 112.5 | 137.60 | 82% |
| Tracunhaém | 179.6 | 130.70 | 137% |
| Vicência | 103.0 | 139.90 | 74% |
| Vitória de Santo Antão (IPA) | 149.1 | 120.80 | 123% |
| Vitória de Santo Antão - PCD | 155.2 | 120.80 | 128% |
| Xexéu (Engenho Bom Mirar) | 153.1 | 168.50 | 91% |

Agreste – Período chuvoso: março a julho
Maior índice de chuva acumulada da mesorregião: 177,2 mm (Salgadinho)

| Município/Posto | Chuva acumulada do mês de abril (mm) | Média climatológica de abril (mm) | Percentual do acumulado em relação à média |
|----------------------------|--------------------------------------|-----------------------------------|--|
| Agrestina | 105.6 | 97.00 | 109% |
| Águas Belas | 50.8 | 72.40 | 70% |
| Águas Belas - PCD | 45.2 | 72.40 | 62% |
| Alagoinha | 68.5 | 84.50 | 81% |
| Altinho | 84.7 | 91.40 | 93% |
| Angelim | 81.7 | 108.60 | 75% |
| Barra de Guabiraba | 153.1 | 135.40 | 113% |
| Belo Jardim | 48.7 | 103.60 | 47% |
| Belo Jardim (Açude Bituri) | 67.3 | 103.60 | 65% |
| Bezerros | 44.0 | 91.80 | 48% |
| Bom Conselho (IPA) | 39.0 | 62.60 | 62% |

| | | | |
|---------------------------------------|-------|--------|------|
| Bom Jardim | 68.0 | 171.50 | 40% |
| Bonito (Fazenda Vila Bela) | 94.4 | 117.90 | 80% |
| Brejão (IPA) | 77.5 | 154.40 | 50% |
| Brejão - PCD | 109.4 | 154.40 | 71% |
| Brejo da Madre de Deus | 111.0 | 115.80 | 96% |
| Brejo da Madre de Deus (Fazenda Nova) | 55.8 | 115.80 | 48% |
| Buíque | 109.0 | 114.20 | 95% |
| Cachoeirinha | 64.3 | 78.20 | 82% |
| Caetés | 33.5 | 105.90 | 32% |
| Calçados | 67.1 | 95.30 | 70% |
| Camocim de São Felix | 88.9 | 104.90 | 85% |
| Canhotinho | 80.9 | 106.40 | 76% |
| Capoeiras | 41.6 | 82.50 | 50% |
| Caruaru | 31.4 | 82.50 | 38% |
| Caruaru (IPA) | 32.9 | 82.50 | 40% |
| Caruaru - PCD | 0.0 | 82.50 | 0% |
| Casinhas | 84.0 | 135.30 | 62% |
| Correntes | 145.9 | 110.20 | 132% |
| Cumaru | 117.7 | 97.40 | 121% |
| Cupira | 104.7 | 100.30 | 104% |
| Cupira - PCD | 107.0 | 100.30 | 107% |
| Feira Nova | 107.4 | 83.10 | 129% |
| Frei Miguelinho (Algodão do Manso) | 62.3 | 80.70 | 77% |
| Garanhuns | 51.0 | 115.60 | 44% |
| Gravatá | 45.3 | 100.40 | 45% |
| Iati | 43.9 | 86.90 | 51% |
| Ibirajuba | 80.5 | 86.30 | 93% |
| Itaíba | 49.5 | 77.30 | 64% |
| Jatauba | 10.0 | 90.70 | 11% |
| João Alfredo | 90.0 | 139.80 | 64% |
| Jucati | 47.6 | 90.70 | 52% |
| Jupi | 82.5 | 92.30 | 89% |
| Jurema | 66.7 | 96.90 | 69% |
| Lagoa do Ouro | 63.4 | 120.00 | 53% |
| Lagoa dos Gatos | 131.9 | 103.80 | 127% |
| Lajedo | 84.9 | 88.00 | 96% |
| Limoeiro | 139.7 | 113.20 | 123% |
| Machados | 130.2 | 154.20 | 84% |
| Orobó | 108.0 | 99.30 | 109% |
| Palmeirina | 26.3 | 116.50 | 23% |

| | | | |
|-------------------------------|-------|--------|------|
| Panelas | 124.7 | 99.30 | 126% |
| Paranatama | 41.2 | 116.50 | 35% |
| Passira | 141.7 | 78.90 | 180% |
| Pedra (São Pedro do Cordeiro) | 0.0 | 102.80 | 0% |
| Pesqueira | 36.9 | 105.10 | 35% |
| Poção | 61.0 | 102.30 | 60% |
| Riacho das Almas | 37.7 | 79.00 | 48% |
| Sairé | 79.7 | 110.60 | 72% |
| Salgadinho | 177.2 | 97.30 | 182% |
| Saloá | 32.7 | 109.90 | 30% |
| Sanharó | 14.2 | 102.00 | 14% |
| Santa Cruz do Capibaribe | 27.0 | 63.50 | 43% |
| Santa Maria do Cambuca | 84.2 | 100.50 | 84% |
| São Bento do Una (IPA) | 56.7 | 85.10 | 67% |
| São Bento do Una - PCD | 70.2 | 85.10 | 82% |
| São Caetano | 54.5 | 96.70 | 56% |
| São João | 50.3 | 110.50 | 46% |
| São Joaquim do Monte | 98.0 | 108.90 | 90% |
| São Vicente Férrer | 126.0 | 146.10 | 86% |
| Surubim | 93.6 | 112.70 | 83% |
| Tacaimbó | 49.9 | 100.10 | 50% |
| Taquaritinga do Norte | 108.9 | 80.00 | 136% |
| Terezinha | 38.0 | 115.60 | 33% |
| Toritama | 32.0 | 82.40 | 39% |
| Tupanatinga | 127.6 | 95.10 | 134% |
| Venturosa | 62.0 | 110.60 | 56% |
| Vertente do Lério | 53.0 | 112.10 | 47% |
| Vertentes (IPA) | 58.7 | 112.10 | 52% |
| Vertentes - PCD | 47.1 | 112.10 | 42% |

Sertão – Período chuvoso: janeiro a abril
Maior índice de chuva acumulada da mesorregião: 343,5 mm (Calumbi)

| Município/Posto | Chuva acumulada do mês de abril (mm) | Média climatológica de abril (mm) | Percentual do acumulado em relação à média |
|-----------------------|--------------------------------------|-----------------------------------|--|
| Afogados da Ingazeira | 126.0 | 121.80 | 103% |
| Afrânio | 34.0 | 65.20 | 52% |
| Araripina | 70.2 | 93.80 | 75% |
| Araripina - PCD | 42.6 | 93.80 | 45% |
| Arcoverde (INMET) | 50.0 | 116.00 | 43% |

| | | | |
|--------------------------------------|-------|--------|------|
| Arcoverde - PCD | 54.1 | 116.00 | 47% |
| Belém de São Francisco (CHESF) | 7.7 | 105.80 | 7% |
| Belém de São Francisco (Ibó - CHESF) | 54.5 | 105.80 | 52% |
| Belém de São Francisco (IPA) | 15.6 | 105.80 | 15% |
| Betânia | 96.5 | 75.60 | 128% |
| Bodocó | 49.1 | 106.50 | 46% |
| Brejinho | 86.2 | 127.60 | 68% |
| Cabrobó | 12.9 | 116.90 | 11% |
| Calumbi | 343.5 | 148.10 | 232% |
| Carnaíba | 191.0 | 121.50 | 157% |
| Carnaubeira da Penha | 61.0 | 90.60 | 67% |
| Cedro | 127.0 | 106.90 | 119% |
| Custódia | 208.1 | 97.30 | 214% |
| Dormentes | 5.0 | 66.80 | 7% |
| Exu (IPA) | 24.0 | 106.30 | 23% |
| Flores | 110.9 | 116.40 | 95% |
| Floresta | 81.5 | 98.10 | 83% |
| Granito | 87.0 | 98.40 | 88% |
| Ibimirim (IPA) | 18.0 | 95.70 | 19% |
| Iguaraci | 98.7 | 117.50 | 84% |
| Ingazeira | 204.0 | 116.80 | 175% |
| Ipubi | 90.0 | 101.80 | 88% |
| Itacuruba | 10.0 | 86.80 | 12% |
| Itapetim | 299.5 | 133.40 | 225% |
| Jatobá | 4.9 | 78.50 | 6% |
| Lagoa Grande | 12.2 | 71.70 | 17% |
| Manari | 104.0 | 64.50 | 161% |
| Mirandiba | 203.0 | 92.80 | 219% |
| Moreilândia | 30.0 | 112.30 | 27% |
| Orocó | 19.6 | 159.60 | 12% |
| Ouricuri | 95.1 | 92.50 | 103% |
| Ouricuri - PCD | 92.3 | 92.50 | 100% |
| Parnamirim | 56.3 | 77.60 | 73% |
| Petrolândia | 30.1 | 78.30 | 38% |
| Petrolina | 9.0 | 47.90 | 19% |
| Petrolina (INMET) | 7.7 | 47.90 | 16% |
| Petrolina - PCD | 46.6 | 47.90 | 97% |
| Quixaba | 98.0 | 134.90 | 73% |
| Salgueiro | 46.9 | 79.30 | 59% |
| Salgueiro - PCD | 43.2 | 79.30 | 54% |

| | | | |
|---------------------------------|-------|--------|------|
| Santa Cruz da Baixa Verde | 89.0 | 200.10 | 44% |
| Santa Cruz da Venerada | 48.0 | 64.40 | 75% |
| Santa Filomena | 17.0 | 72.40 | 23% |
| Santa Maria da Boa Vista | 6.3 | 71.50 | 9% |
| Santa Terezinha | 105.5 | 129.50 | 81% |
| São José do Belmonte | 185.5 | 105.60 | 176% |
| São José do Egito (Faz. Muquén) | 141.0 | 109.60 | 129% |
| São José do Egito (IPA) | 116.5 | 109.60 | 106% |
| Serra Talhada | 177.6 | 104.20 | 170% |
| Serra Talhada (Açude Cachoeira) | 157.4 | 104.20 | 151% |
| Serra Talhada (IPA) | 143.6 | 104.20 | 138% |
| Serrita | 78.0 | 100.30 | 78% |
| Sertânia | 67.5 | 87.50 | 77% |
| Solidão | 91.6 | 87.50 | 105% |
| Tabira | 100.0 | 131.20 | 76% |
| Tacaratu (Sítio Gameleira) | 70.5 | 123.70 | 57% |
| Terra Nova | 25.0 | 79.50 | 31% |
| Trindade | 76.0 | 88.70 | 86% |
| Triunfo | 246.1 | 90.60 | 272% |
| Tuparetama | 120.0 | 218.60 | 55% |
| Verdejante | 72.0 | 110.50 | 65% |

Arquipélago de Fernando de Noronha – Período chuvoso: fevereiro a maio

| Município/Posto | Chuva acumulada do mês de abril (mm) | Média climatológica de abril (mm) | Percentual do acumulado em relação à média |
|---------------------------|--------------------------------------|-----------------------------------|--|
| Fernando de Noronha - PCD | --- | --- | ----- |

--- Sem informação

PCD – Plataforma de Coleta de Dados